

# Hôtel de ville

Journées du Patrimoine  
les 21 & 22 sept.

[athis-mons.fr](http://athis-mons.fr)



Ville  
d'Athis-Mons



# Hôtel de ville (1893)



5. - ATHIS-MONS (S.-et-O.). — L'hôtel de Ville



☆17 & 18 SEPT. 2022☆  
JPAT  
ATHIS MONS ESSONNE



On lit dans le cartouche :

*Ci-gist la célèbre BADINE  
Qui n'eut ni beauté ni bonté  
Mais dont l'esprit a démanté  
Le système de la machine  
1707*



**ATHIS-HISTORIQUE. - 61.ATHIS-MONS (S.-et-O.)**

Les Bosquets du Château d'Avaucourt renferment un tombeau polychrome de la chienne favorite du Duc de Roquelaure représentant une levrette grise de grandeur naturelle couchée sur un coussin de Damas cramoisi avec des galons et des glands d'or.

Monument en pierre : haut. totale 1<sup>m</sup>90 ; haut. 1<sup>m</sup> ; long. 0<sup>m</sup>58 ; larg. 0<sup>m</sup>47



ATHIS-VAL (S.-et-O.) - L'Eglise

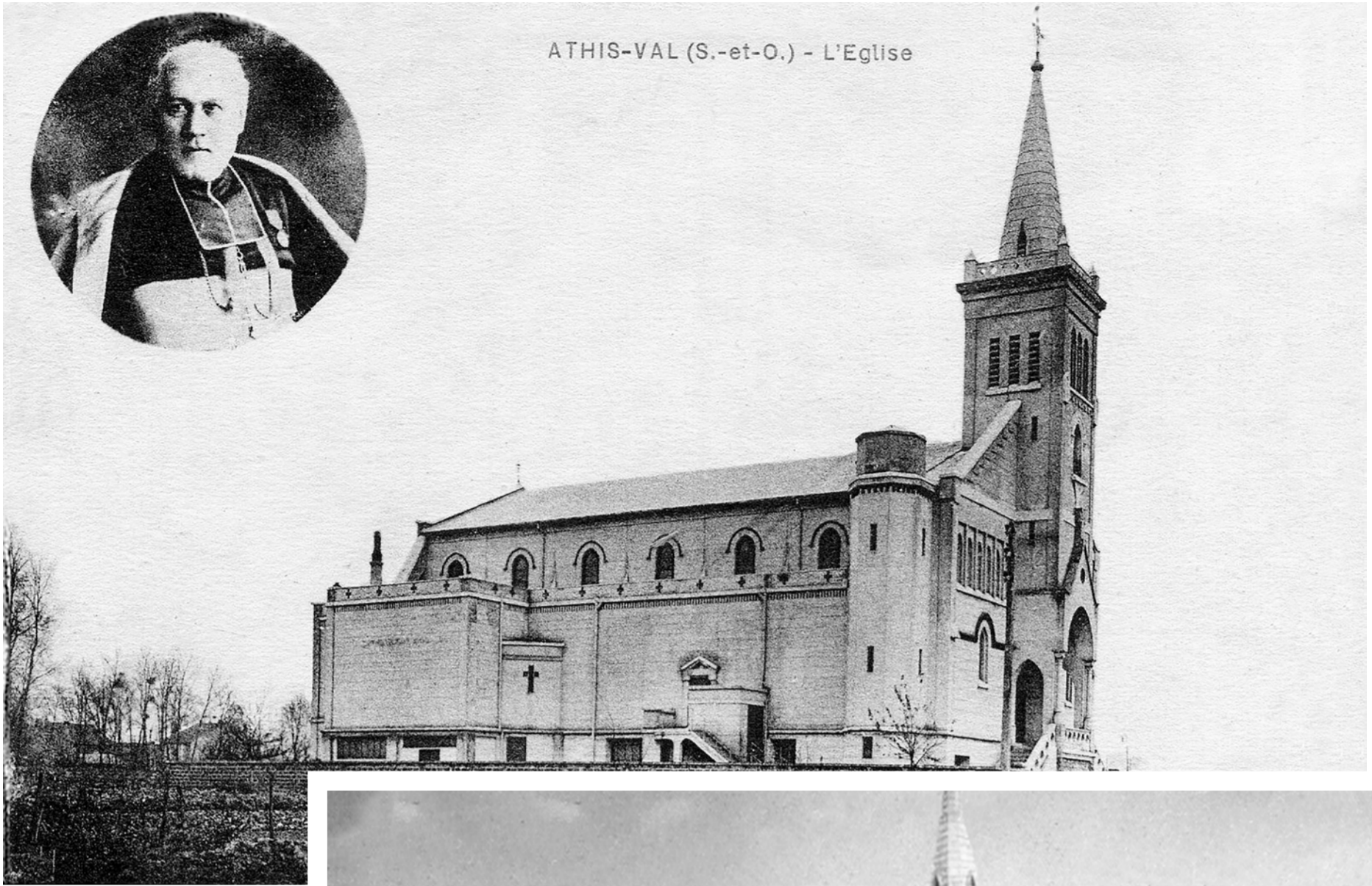

ATHIS-VAL - Notre-Dame de la Vierge - 1<sup>er</sup> Mai 1954

Le Val  
d'après  
guerre



# Château d'Avaucourt (1893)



533. ATHIS-MONS — L'Hôtel de Ville  
Ancien Château d'Avocourt





4. ATHIS-MONS - Le P...

# Parc d'Avaucourt









# Le baron de Courcel

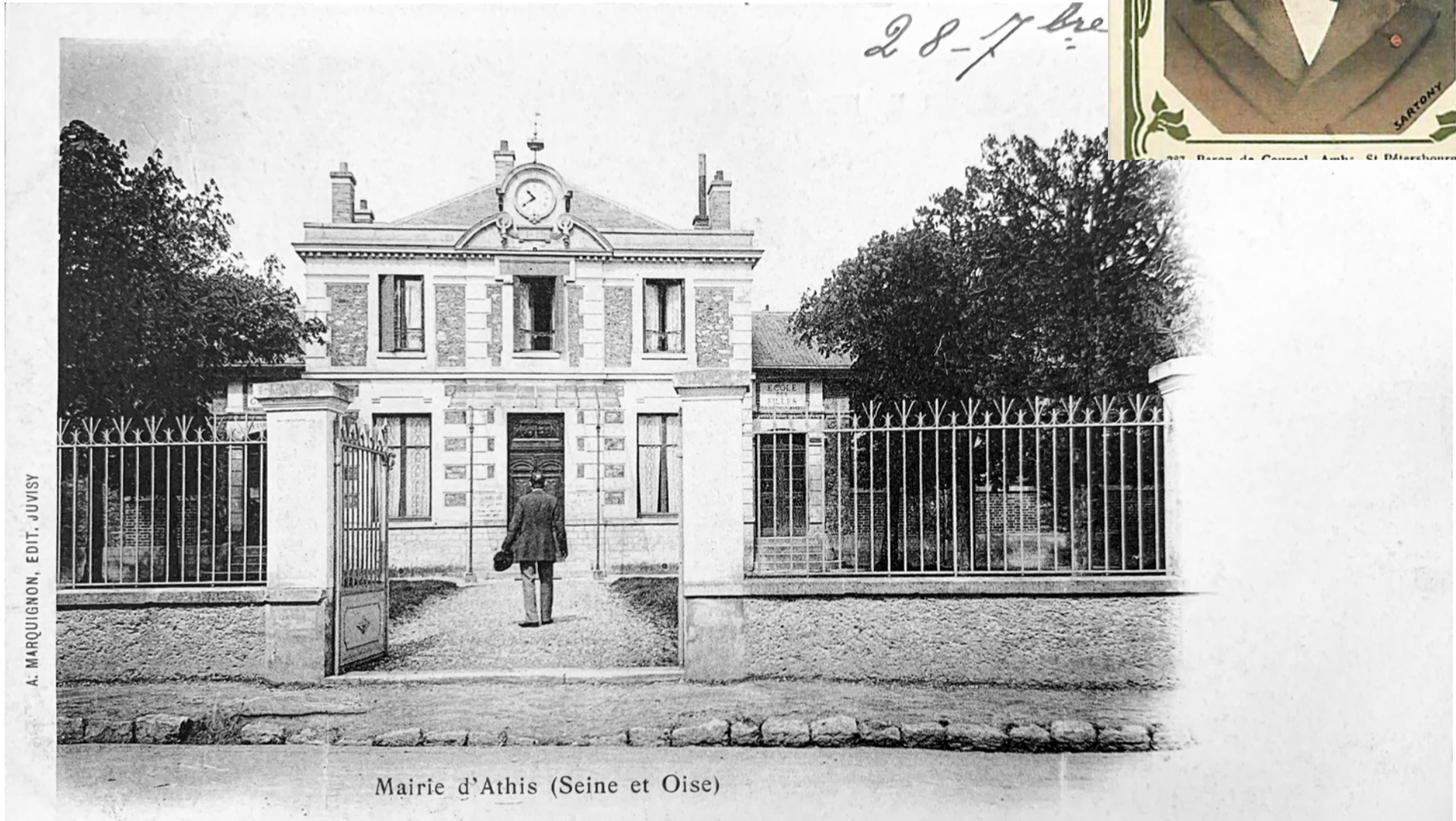
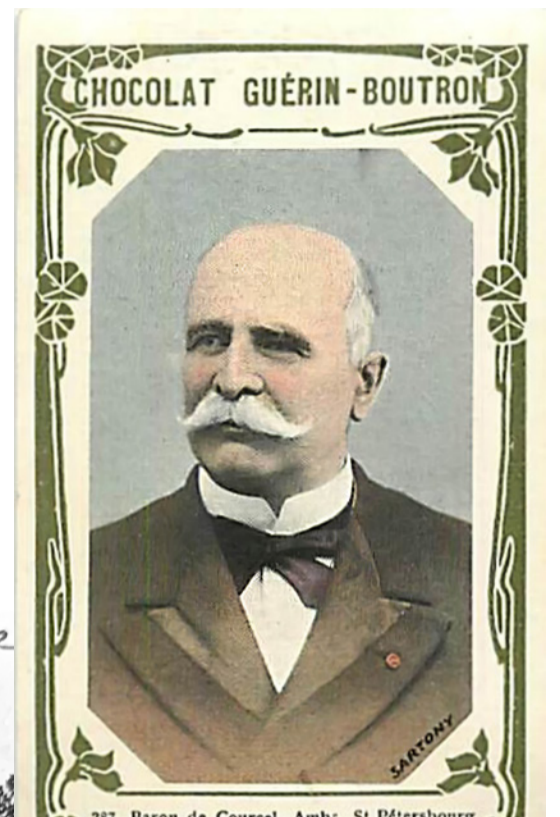

Mairie d'Athis (Seine et Oise)

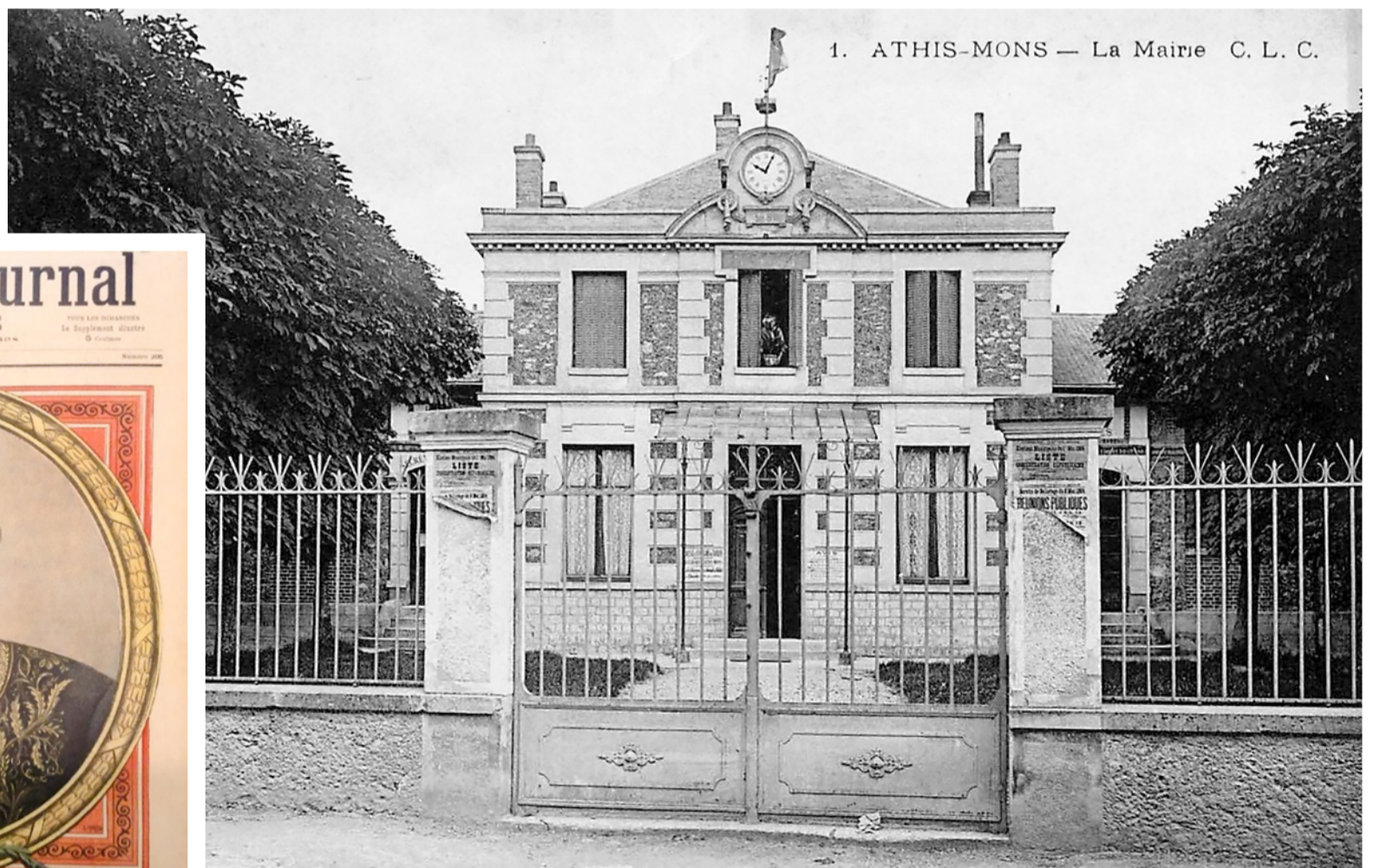

## LE MARIAGE DE M<sup>lle</sup> DE COURCEL

En l'église d'Athis-Mons, ces jours derniers, on donnait la bénédiction nuptiale à Mlle Elisabeth de Courcel et au marquis de Duras-Chastellux. La jeune mariée est fille du baron de Courcel, membre de l'Institut, sénateur de Seine-et-Oise, ancien ambassadeur, président du conseil d'administration de la Compagnie d'Orléans.

tenu par quelques boutons d'oranger. Un programme musical fort bien composé a été exécuté par la maîtrise, et plusieurs solistes parisiens se sont fait entendre.

Après la cérémonie, un lunch a réuni les invités dans la grande salle à manger du château. Ils ont été ensuite conviés à admirer les cadeaux princiers



Le Baron ALPHONSE DE COURCEL  
Ancien Ambassadeur de France à Berlin, Sénateur de Seine-et-Oise  
Commandeur de la Légion d'honneur

Les jeunes époux regagnant le château après la cérémonie nuptiale à Athis-Mons  
(Cliché CENTRAL ILLUSTRATIONS)

Dans l'assistance nombreuse venue pour la cérémonie, on relevait les plus beaux noms de France, en regrettant l'absence d'une partie de la parenté du marié, que la mort tragique de la comtesse Antoine de Nicolay et de son fils a mise en deuil. Mlle de Courcel était à ravir dans une délicieuse robe princesse en satin blanc; la longue traîne était ornée de dentelle d'Alençon et de point d'Angleterre, et le voile était en point d'Angleterre aussi, et re-

offerts au jeune couple, et les merveilles d'art contenues dans l'aristocratique et historique demeure qui appartient jadis à Mlle de Charolais.

Notre gravure montre l'un des épisodes les plus typiques de la journée, alors que, regagnant le château après la cérémonie à l'église, les mariés et leur cortège ont traversé la rue d'Athis-Mons, escortés par une population sympathique.

P. C.

# Notre-Dame de Retraite



ATHIS. — Notre-Dame des Retraites. — La Façade.

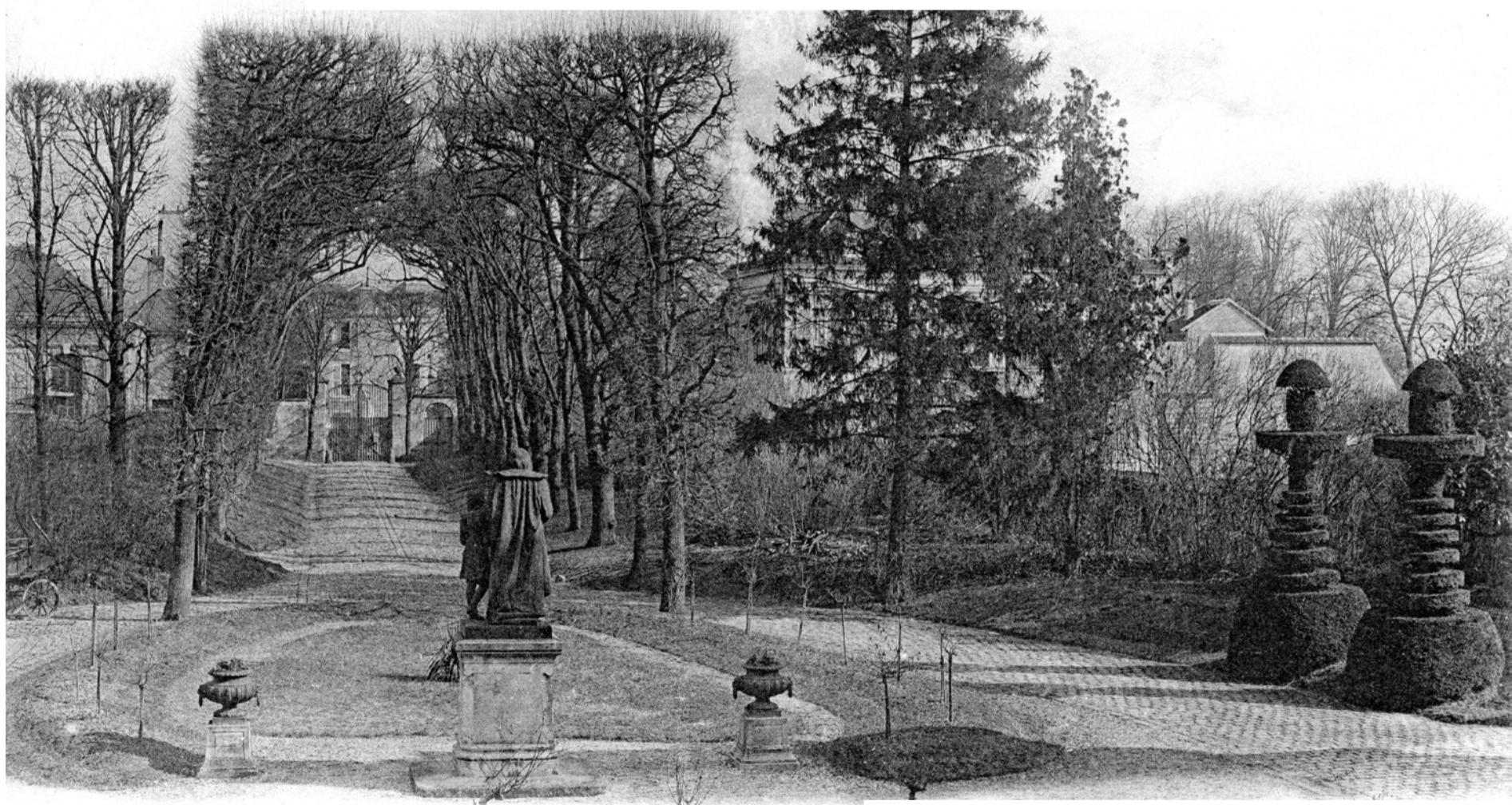

4 — ATHIS. Notre-Dame des Retraites. L'Entrée, vue

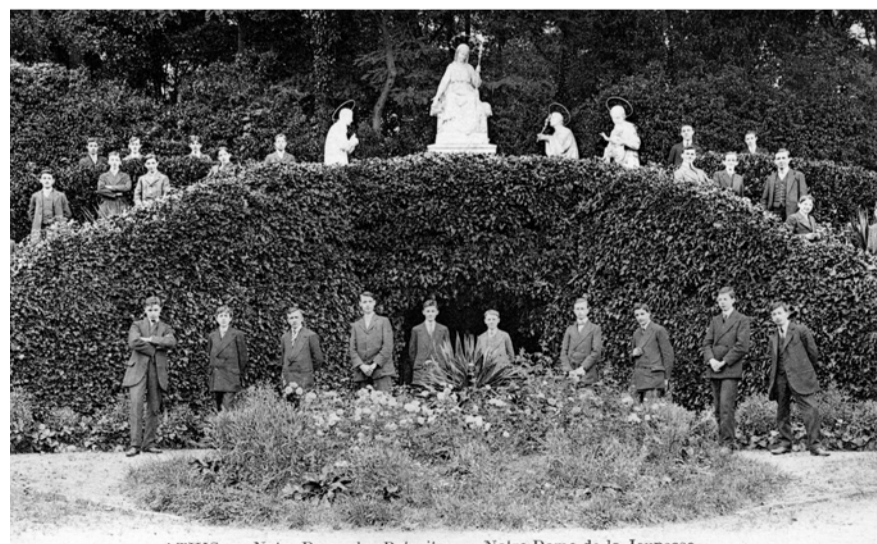

ATHIS. — Notre-Dame des Retraites. — Notre-Dame de la Jeunesse

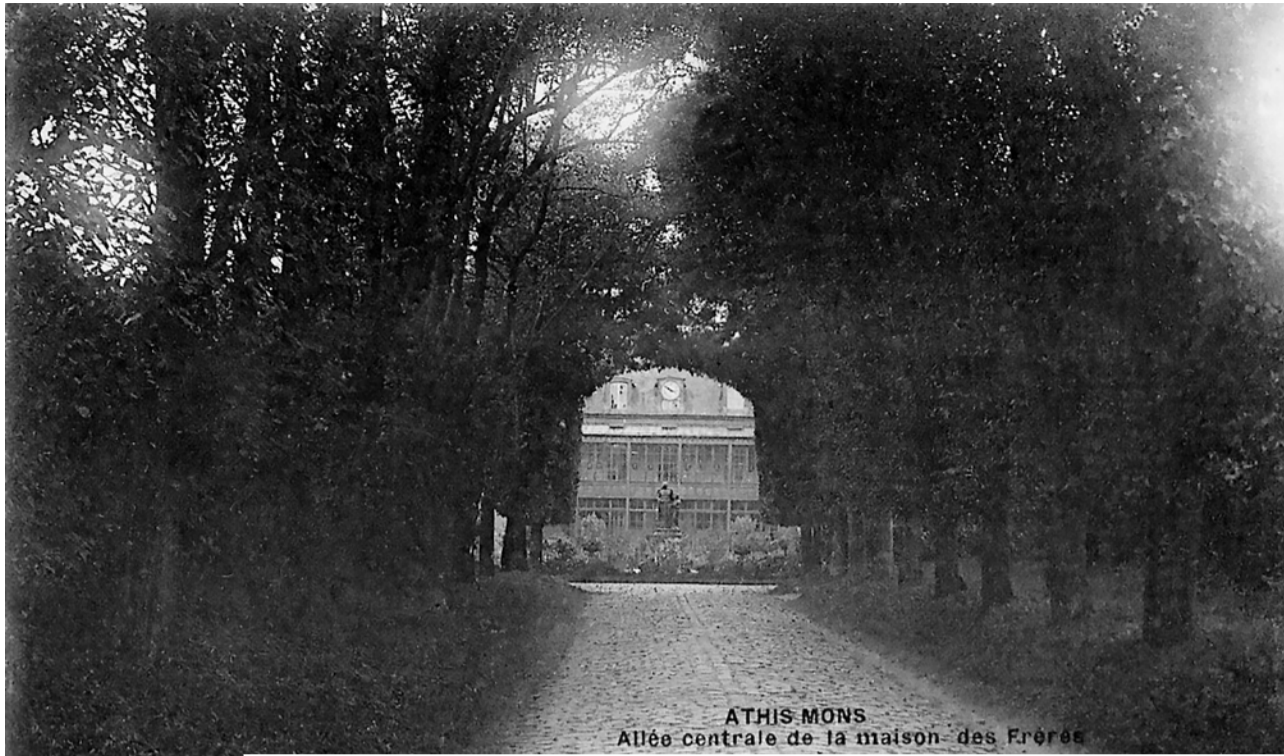

ATHIS MONS  
Allée centrale de la maison des Frères

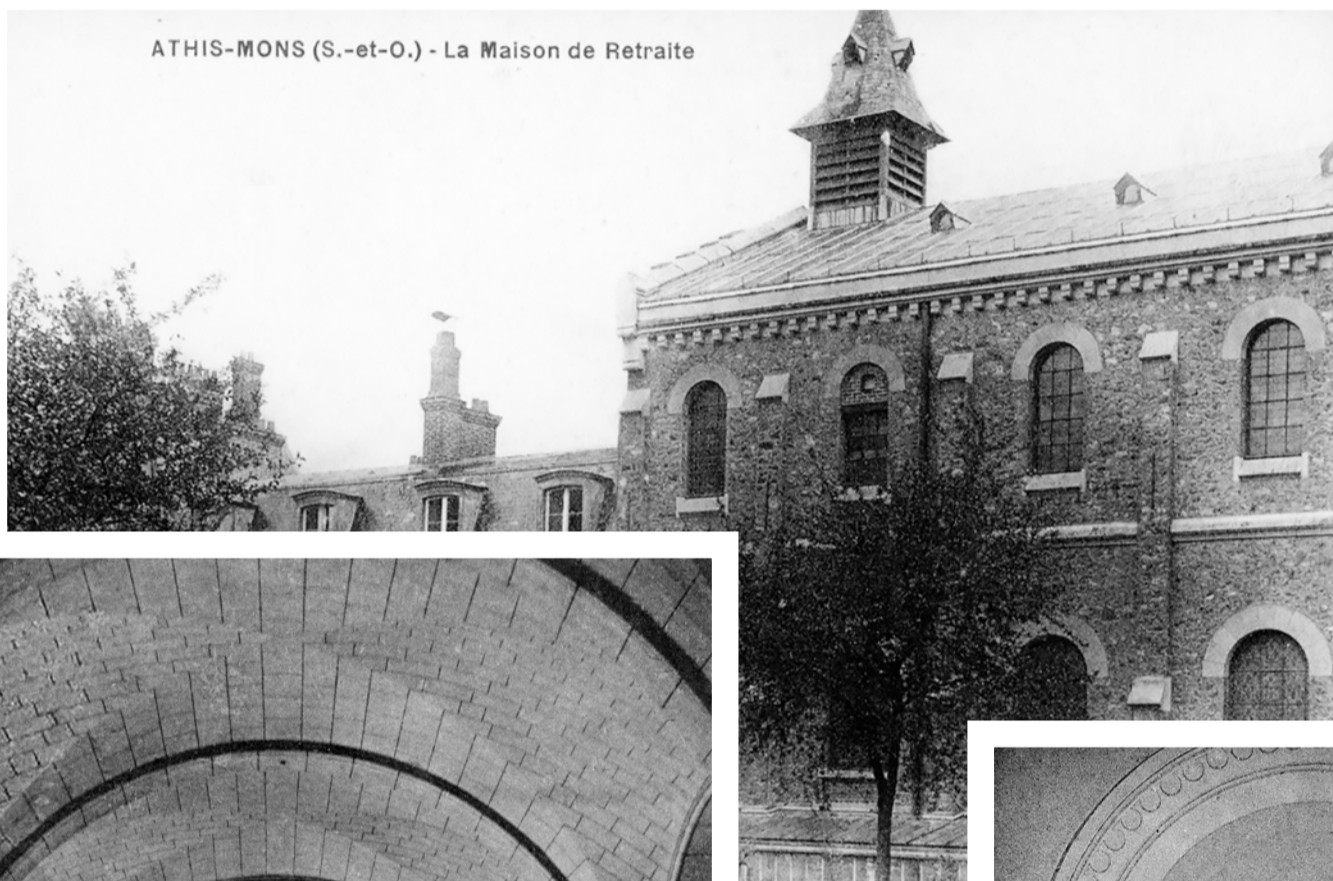

ATHIS-MONS (S.-et-O.) - La Maison de Retraite

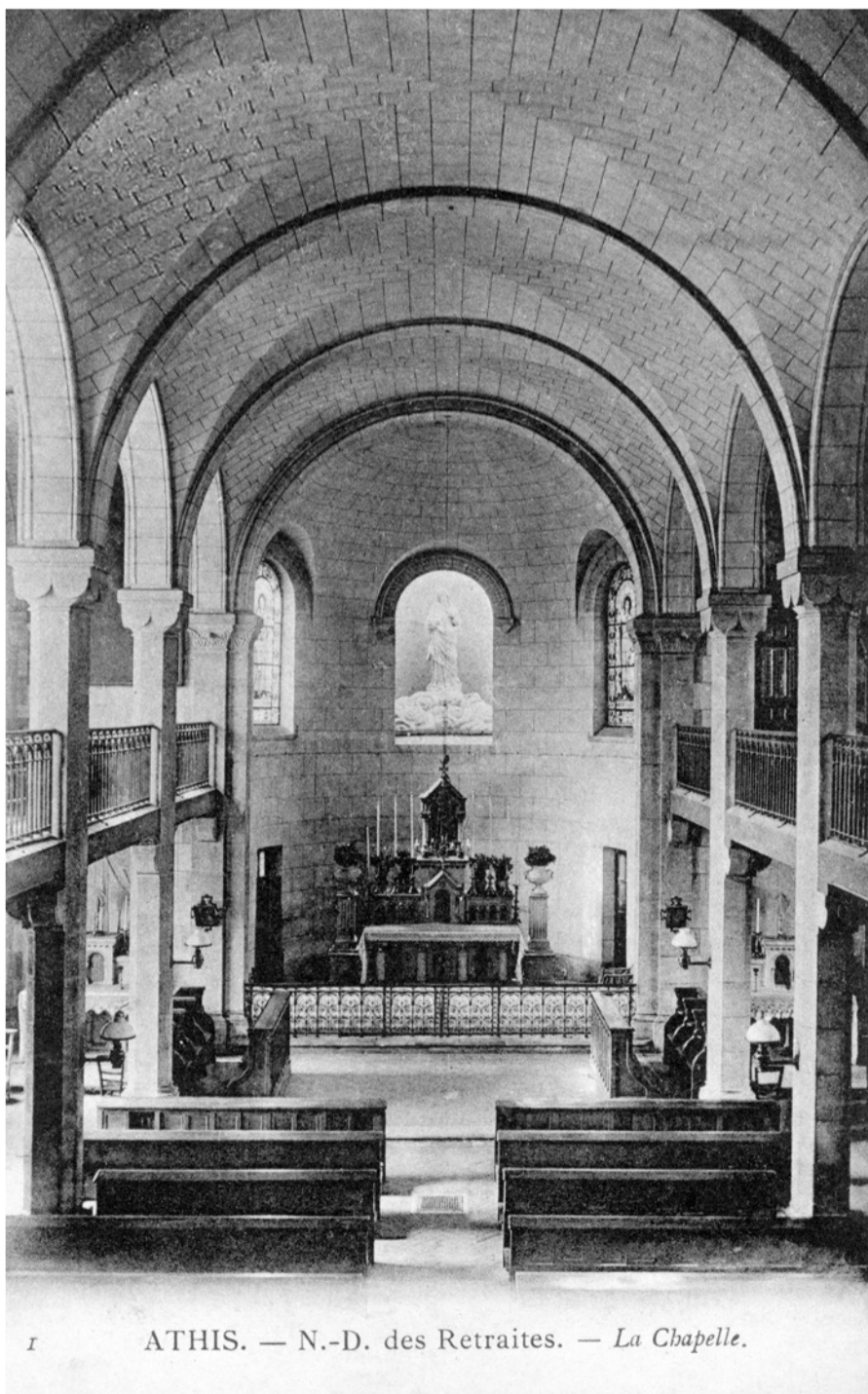

ATHIS. — N.-D. des Retraites. — La Chapelle.

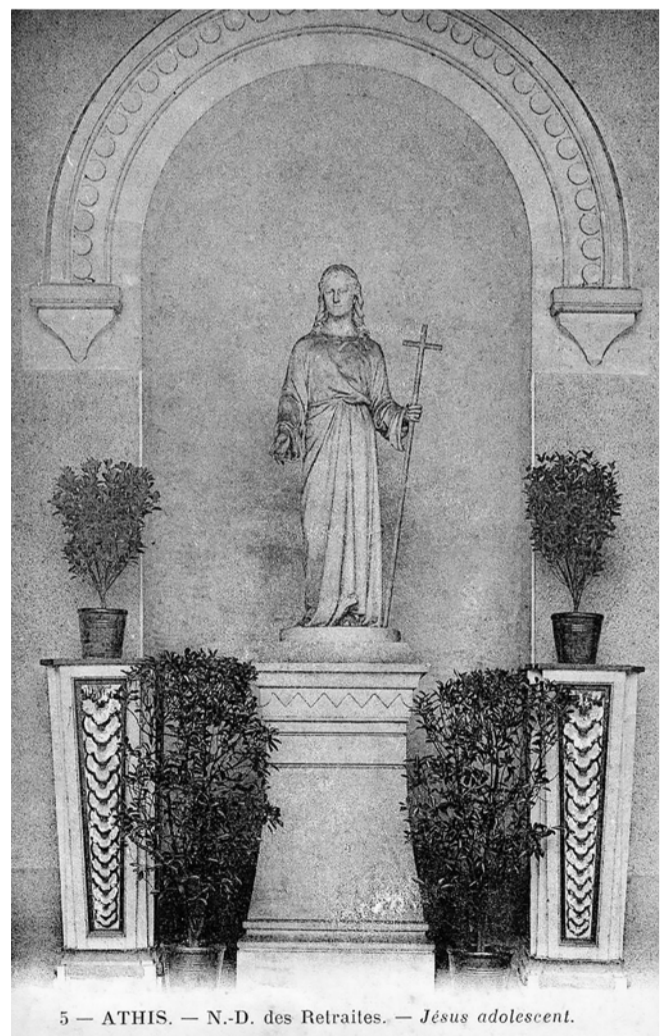

5 — ATHIS. — N.-D. des Retraites. — Jésus adolescent.

La presse d'autrefois

CONTRE LA HAUSSE DES TRANSPORTS...

# HORDELALAY

Agent MOTOBECANE

vous propose

la " **MOBYLETTE** "



**Dépense: 0 fr. 50 au kilomètre**

Livrable immédiatement — Vente à crédit



**A T H I S - M O N S**

**122, Route de Fontainebleau. — Tél.: BEL. 46-63**

# Pour un "vrai" parc d'Avaucourt

L'aménagement, en jardin d'agrément, de repos et de jeux du Parc d'Avaucourt est commencé depuis le 14 janvier 1963. Nous avons déjà parlé dans ce Bulletin de ce projet, mais il est utile d'y revenir, afin de tenir nos lecteurs parfaitement informés.

Le Parc d'Avaucourt, ainsi que l'Hôtel de Ville d'ATHIS-MONS, sont classés respectivement comme « site et monument » dans la nomenclature des biens à protéger sur le plan national. C'est en vertu de ce classement que la Commission départementale des Sites de Seine-et-Oise a demandé à la Municipalité de prévoir un plan d'aménagement comme préalable à toute subvention d'entretien.

Le Conseil Municipal décidait donc, dans sa séance du 5 juillet 1960, de confier l'établissement de ce plan à M. DUPRAT, architecte paysagiste et membre de la Commission nationale des Sites et ce dernier rapidement se mettait à l'ouvrage. En 1961, M. SUDREAU, alors Ministre de la Construction, créait sous l'égide de son ministère une « agence de l'arbre et des espaces verts » et dotait cette agence de « crédits » destinés à aider les collectivités locales décidées à faire un effort pour l'aménagement de jardins considérés par les services d'hygiène comme indispensables pour préserver la santé de la population, à l'heure où les bruits, les tracas et les pollutions de l'air se précipitent avec l'évolution de la civilisation.

Le projet de notre ville présenté conjointement avec de nombreux autres projets émanant de différentes villes de France, était alors retenu par l'Agence de l'Arbre, en raison de son prix de revient au m<sup>2</sup> relativement bas, et aussi du contenu de ce projet. ATHIS-MONS sera donc la première ville de France à bénéficier de l'aide de l'Etat pour donner à ses habitants un espace approprié, au délassement et à la détente physique. Les travaux sont subventionnés à 75%, les 25% restants étant couverts par un emprunt à taux réduit, ce

qui pour les finances locales permet une opération très économique.

Examinons comment se présentera le Parc d'Avaucourt après sa transformation.

En dehors des bâtiments (Hôtel de Ville, du collège d'enseignement général P. et M. Curie, de l'Hôtel des Postes, du Centre Administratif et Financier et bientôt de la Caisse de Sécurité Sociale) qui seront reliés entre eux par des allées ombragées, la totalité du Parc est divisée en trois parties essentielles :

- 1) Jardins d'agrément et théâtre de verdure;
- 2) Pelouses de repos où l'on pourra « marcher sur le gazon »;
- 3) Aires de jeux divers: patinoire à roulettes, agrées, tobogans, cage à écureuil, arbre mort, rivière de sable, tunnel, village de Sioux avec huttes réglementaires, pataugeoire, bassin pour bateaux à voiles, volière, manège, plateau de basket, de volley ou de hand-ball, le tout au milieu des arbres avec bien entendu un abri pour se protéger des averses.

Les parents pourront eux aussi se détendre grâce à un golf miniature.

Des esprits chagrins pourront certes dire qu'à ATHIS-MONS, il y a autre chose à faire que d'aménager un parc. Nous le savons et probablement que si nous avions eu à choisir entre une subvention pour faire des espaces verts et une subvention pour refaire les routes, par exemple, nous aurions préféré mettre en priorité les routes. Il n'y avait pas le choix! Et si nous avions différé cette aide de l'Etat, il est bien certain que ceux-là mêmes qui nous reprochent aujourd'hui notre choix, nous auraient sévèrement critiqués pour notre refus.

Pour notre part, nous essayons de faire de notre mieux et sur ce point notre conscience est parfaitement tranquille.

René L'HELGUEN.

mieux qu'un nom... un renom

**GRAMMONT**

concessionnaire pour **ATHIS - JUVISY - DRAVEIL**

**TÉLÉ-MONS**

J. MARSIGNY, agent technique

25, rue de Juvisy, ATHIS-MONS

Dépannage  
toutes marques  
Agent ARPHONE  
ECIAM-PONTIAC  
RADIOLA

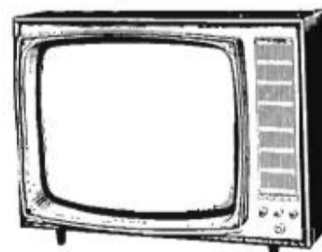

**Tél. 921.71-29**

Merci  
pour  
votre  
visite

**Ville**  
**d'Athis-Mons**

