Association de Randonnée Athégienne

Que proposons nous ?

Des randonnées pédestres, sans esprit de compétition,

1 dimanche et 2 mardi par mois,
distance moyenne 15 Kms,

en Essonne et départements voisins pour découvrir,
au rythme de nos pas,
un patrimoine naturel proche de nos vies citadines.

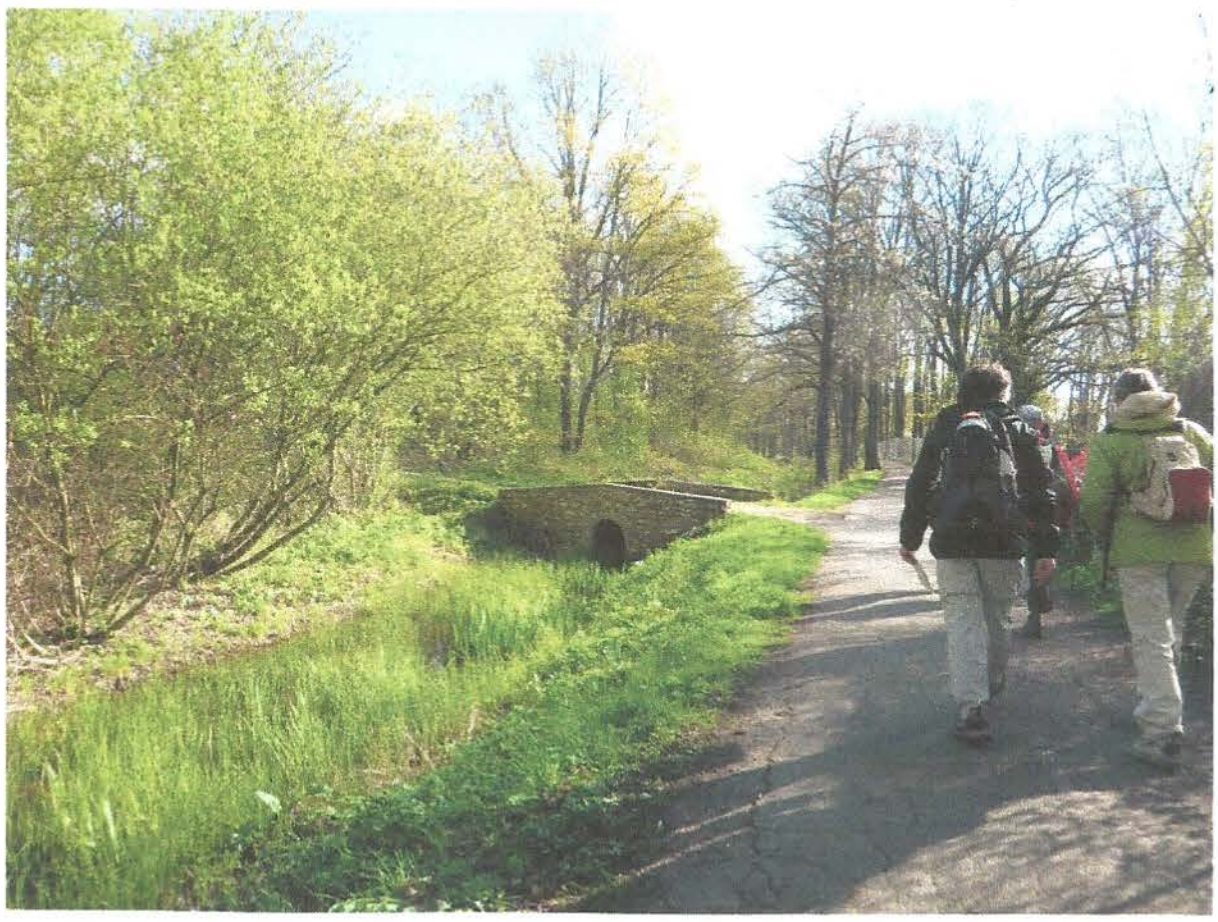

Idéal pour oublier un moment, nos stress !.

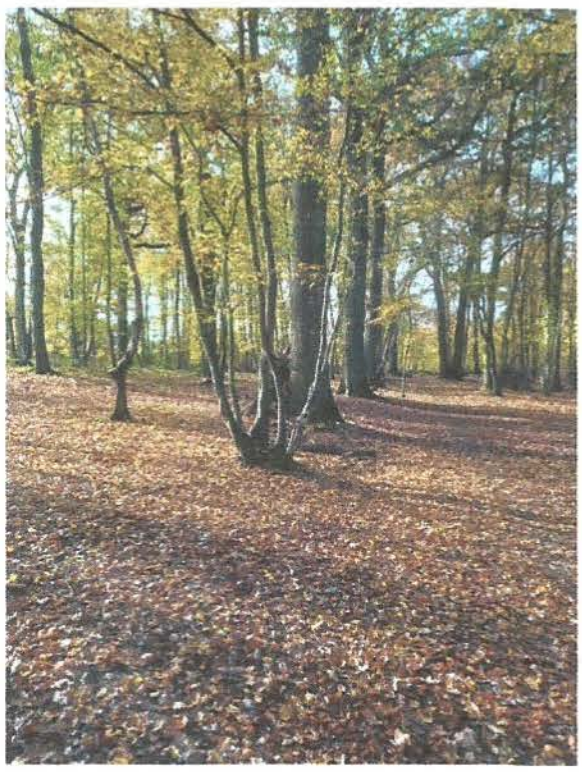

Il sera possible de prévoir des Week end (2)
1 au printemps et 1 à l'automne
des que l'environnement sanitaire nous le permettra.

Il n'y a pas d'age pour venir marcher
En cas de doute pour la pratique de la randonnée,
poser la question à son médecin.

Nous nous déplaçons par covoiturage dès que possible,
en respectant les recommandations sanitaires

Pour tout renseignement :
arapatrice.rando@gmail.com
Tel: 06 17 90 13 17 Laisser un message pour être rappelé